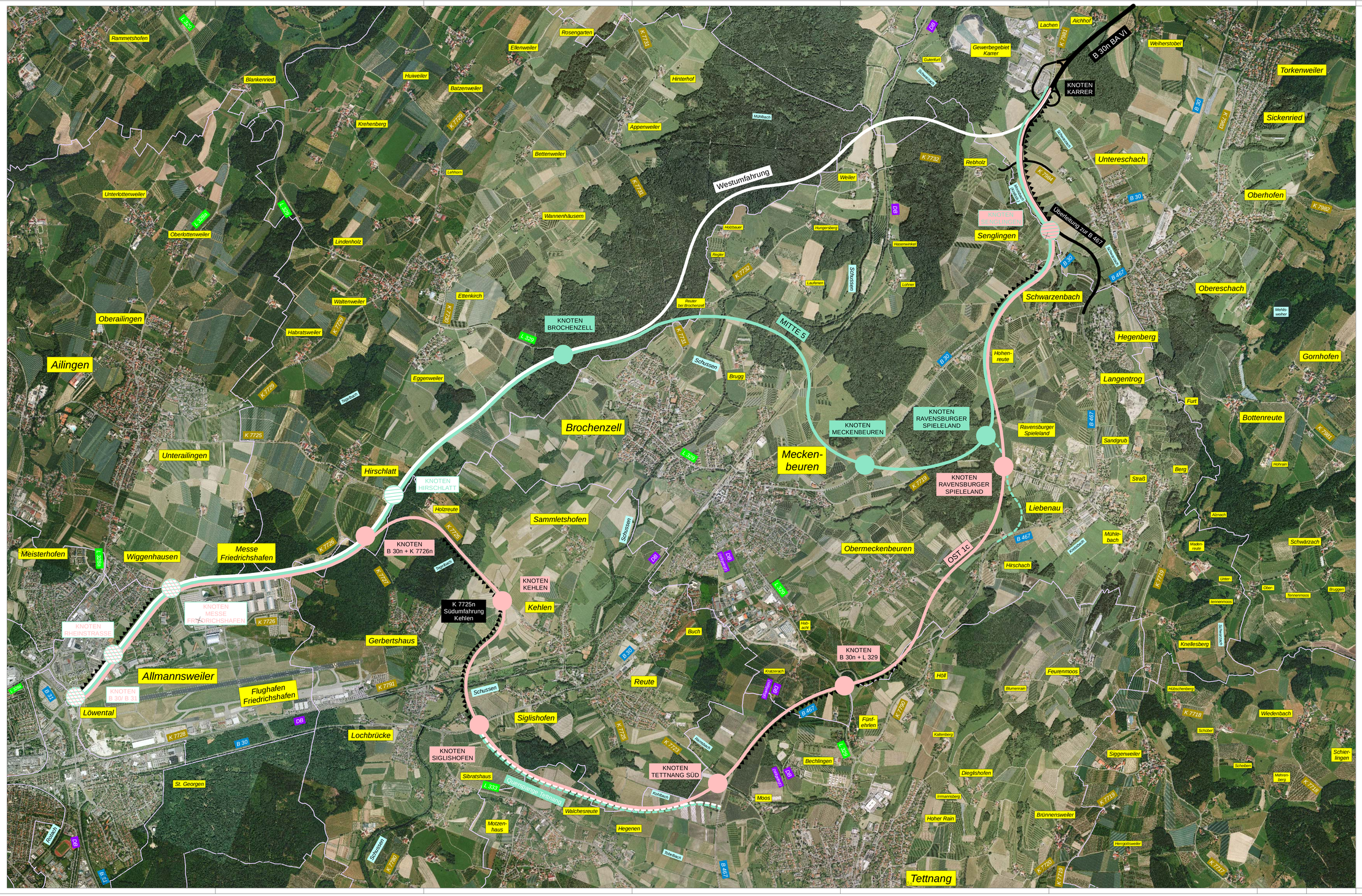

LEGENDE

Westumfahrung
- nachgeordnetes Netz
- Knotenpunkte

Ost 1c
- Knotenpunkte

Mitte 5
- nachgeordnetes Netz
- Knotenpunkte

B 30 BA VI

mitgenutzter bestehender oder im Bau befindlicher Straßenkörper

Gemarkungs-grenzen

Straßenbauverwaltung Baden - Württemberg
Regierungspräsidium Tübingen

	Datum	Name
bearbeitet	23.11.16	Merk/Geisl

Nr.	Art der Änderung	Datum	Name

	von Netzknoten	nach Netzknoten	Station
Anfangsstation	8 3 2 3 0 7 2 1	8 3 2 3 0 4 4 1	
Endstation	8 2 2 3 0 7 8	8 2 2 3 0 9 6	

Lagesystem:	GK X UTM	Stand Kataster:	XX/XXXX
Höhensystem:	NN X NHN	Bestandsvermessung:	XX/XXXX

VORPLANUNG

Straßenbauverwaltung Baden - Württemberg	Unterlage 3
Straße: B 30	Blatt-Nr.
Nächster Ort: Meckenbeuren	Übersichtslageplan
PROJIS-Nr.: XX XX XXXX XX XX	
PSP- Element: V.2431.B0030 .N03.114	Maßstab: 1 : 10.000

B 31 / B 30
Friedrichshafen bis Ravensburg / Untereschach
Variantenübersicht

Regierungspräsidium Tübingen
Abt. 4 Straßenwesen und Verkehr
Ref. 44 Planung

ENTWURF
Stand: Dezember 2016

Grundlagendaten © Landesamt für Geoinformation und Landentwicklung Baden-Württemberg, www.lgl-bw.de, Az.: 2851.9-1/19
CARD/4 - Distribution Service Server - Druckformat: DIN A1, Maßstabsbereich: 1:1.000
Format: 594x841 Datum: 23.11.2016